April | Mai 2023

Gemeindebrief

LUTHERKIRCHGEMEINDE BEUTHA-NEUWÜRSCHNITZ

Ostern · Konfirmation · Himmelfahrt · Pfingsten

CHRISTUS IST GESTORBEN UND LEBENDIG GEWORDEN, UM HERR ZU SEIN ÜBER TOTE UND LEBENDE.

RÖMER 14,9

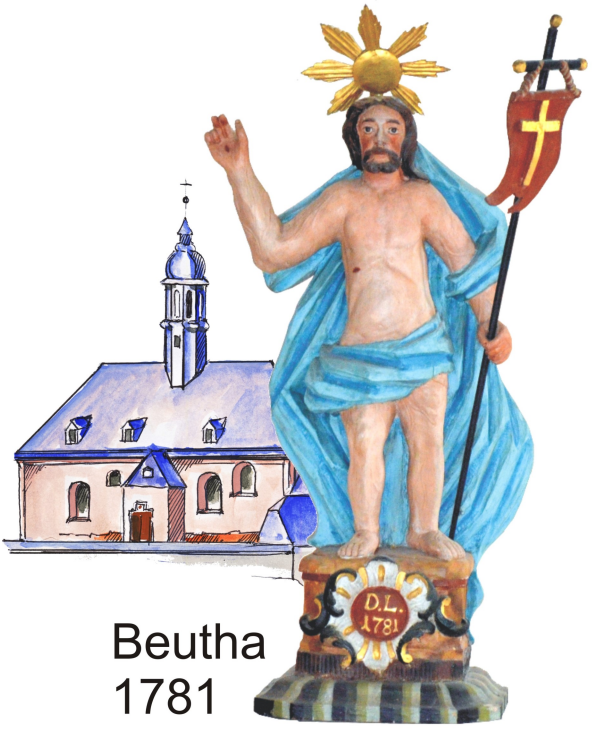

Beutha
1781

2023

Ostern

INHALTSVERZEICHNIS

03 An die Gemeinde
04 Gottesdienste
05 Fahrdienste / Ostermusical
06 Geburtstage
07 Aus den Familien
08 Zum Osterfest
09 Konfirmation 2023
10 Himmelfahrt
11 Aus dem Kirchenvorstand
12 Pfingsten
13 Kultur - Ort - Kirche
14 Gemeindeausfahrt
15 Kinderseite
16 Veranstaltungen Beutha
17 Veranstaltungen Neuwürschnitz
18 Veranstaltunmpressum

Viel Freude beim Lesen des Gemeindebriefes!

Deutscher Evangelischer
Kirchentag Nürnberg
7.–11. Juni 2023

JUBELKONFIRMATION NEUWÜRSCHNITZ:

Für die diesjährige Jubelkonfirmation am 4. Juni 2023 in der Lutherkirche Neuwürschnitz sind noch nicht viele Anmeldungen im Pfarrbüro Neuwürschnitz eingegangen. Dieses Jahr feiern folgende Jahrgänge Jubiläum: 1998, 1973, 1963, 1958, 1953, 1948, usw.
Wer sich noch nicht gemeldet hat, gibt bitte im Pfarramt Bescheid.

Christus ist gestorben und lebendig geworden, um Herr zu sein über Tote und Lebende. Römer 14,9

Liebe Gemeinde! Liebe Leserinnern und Leser! in die Beuthaer Kirche gehört der „Auferstandene“, siehe Titelblatt. Er steht auf der Empore und wurde in der Ostermette 2013 durch eine Sockelerhöhung so gedreht, dass er die Gemeinde anschauen kann. Und die Gemeinde ihn. Blickkontakt sozusagen. Die Plastik zeigt den auferstandenen Christus – dem sich nichts mehr entgegenstellen kann. Oder wie es Paulus im Monatsspruch schreibt: Christus, der Herr über Lebende und Tote. Jesus, gestorben und begraben – und dann von Gott als Christus, der Herr, ins Leben gerufen. Ostern eben! Die Plastik ist ausdrucksstark, alt … Ist sie eigentlich auch schön? Die Meinungen werden geteilt sein, ich jedoch kann von mir sagen: Je länger sie von da oben schaut und mit uns Gottesdienst feiert, je länger der „Auferstandene“ den Blickkontakt zu allen in der Kirche sucht – umso mehr nehme ich ihn wahr. Er bedeutet mir etwas. Und ich glaube: das ist mit den Paulusworten ähnlich. Sie kommen groß und stark und plakativ daher. Und dann denkt man darüber nach, liest was dazu – und weiß plötzlich: diese Worte – die sind das Vermächtnis des Paulus! Nach dem Motto: Was ich euch unbedingt noch sagen muss! Seid ganz sicher, dass es nur einen Herrn, einen Kyrios gibt. Keiner der Kaiser ist es. Sie mögen viel Macht in den Händen haben – doch sie werden untergehen. Nur Christus wird ewig sein. Weil er den Tod überwand und die Tür zum Leben in alle Ewigkeit geöffnet hat.

Für Paulus und viele Generationen nach ihm war das: felsenfeste Gewissheit. Der „Auferstandene“ in der Beuthaer Kirche steht dafür. Doch vieles hat sich verändert. Grundlegendes. „Christus ist mein Herr“ – wer sagt das schon noch? Die, die es ganz ernst meinen, ja. Weil für sie der „Auferstandene“ eine gewohnte und liebe Gestalt ist. Was ist mit den anderen? Die es auch ernst meinen, nur mit dem Alten wenig anfangen können? Vielleicht braucht es 2023 so ein Pendant – wie auf dem Titelbild. Eine durchscheinende Lichtgestalt, in der Christus erkennbar ist. Doch eben nicht so konkret, sondern wie ein… Glasfenster. Durchlässig für viel Licht, hin und her. Licht ist gut. Licht brauchen wir alle: Licht in uns. Licht auf dem Lebensweg. Ein Licht am Ende des Tunnels. Das leuchtende Licht göttlicher Klarheit und Weisheit in all den Irrungen und Wirrungen unserer Zeit. Ein helles Friedenslicht in dunklen Kriegstagen. Wir brauchen das Licht, von dem es heißt: am Ende gehen wir da hinein. Und dann ist alles licht und klar und warm und gnädig. Und da treffen wir uns mit Paulus: Das Licht ist Christus, der gestorben ist und lebendig wurde. Dieses Licht leuchtet allen, Lebenden und Toten. Das Licht ist: der Herr!

In diesem Sinn wünsche ich allen ein leuchtendes Osterfest!

Herzlich grüßt Roswitha Brock, Pfn.

Palmsonntag
02.04.2023

10.00 Uhr Bläsergottesdienst
Lutherkirche Neuwürschnitz

Gründonnerstag
Donnerstag, 06.04.2023

19.00 Uhr Tischabendmahl

Pfarrsaal Neuwürschnitz

Karfreitag
Freitag, 07.04.2023

10.00 Uhr Gottesdienst

Kirche in Beutha ☺
14.30 Uhr Gottesdienst

Lutherkirche Neuwürschnitz

Ostersonntag
09.04.2023

06.00 Uhr **Ostermette Beutha**
10.00 Uhr **Osterfamiliengottesdienst**
Kirche Beutha
10.00 Uhr **Ostermusical**
Lutherkirche Neuwürschnitz

Ostermontag
Montag, 10.04.2023

10.00 Uhr Gottesdienst
Lutherkirche Neuwürschnitz

Quasimodogeniti
16.04.2023

10.00 Uhr Gottesdienst

Lutherkirche Neuwürschnitz
10.00 Uhr Gemeinschaftsstunde
Pfarrsaal Beutha

Miserikordias Domini
23.04.2023

10.00 Uhr Gottesdienst mit der
Vorstellung der Konfirmanden
Kirche Beutha

Jubilate
30.04.2023

10.00 Uhr **Konfirmationsgottesdienst**

Lutherkirche Neuwürschnitz

Kantate
07.05.2023

10.00 Uhr **Konfirmationsgottesdienst**

Kirche Beutha ☺

Rogate
14.05.2023

10.00 Uhr Gottesdienst
Lutherkirche Neuwürschnitz

Christi Himmelfahrt
18.05.2023

10.00 Uhr **Regionalgottesdienst**
Waldbad Neuwürschnitz

Exaudi
21.05.2023

10.00 Uhr **Jubelkonfirmation**

Kirche in Beutha

Pfingstsonntag
28.05.2023

10.00 Uhr **Allianzgottesdienst**
Waldbad Neuwürschnitz

Pfingstmontag
Montag, 29.05.2023

10.00 Uhr Gottesdienst
Kirche in Beutha ☺

mit heiligem Abendmahl

☺ mit Kindergottesdienst

Fahrdienste zu den Gottesdiensten

Neuwürschnitz

April

02.04.	A. Illgen	Tel. 12444
06.04.	Chr. Geist	Tel. 01626953041
07.04.	I. Mothes	Tel. 13571
09.04.	J. Bochmann	Tel. 930888
10.04.	C.Stöcker	Tel. 935434
16.04.	G. Schürer	Tel. 83841
23.04.	A. Illgen	Tel. 12444
30.04.	Chr. Geist	Tel. 01626953041

Mai

07.05.	I. Mothes	Tel. 13571
14.05.	J. Bochmann	Tel. 930888
21.05.	C.Stöcker	Tel. 935434
28.05.	G. Schürer	Tel. 83841
29.05.	A. Illgen	Tel. 12444

OSTERMUSICAL: „ICH BIN BEI EUCH“

Die kleine Lisa macht sich Gedanken über das Osterfest. Wäre es nicht schlau, die Augenzeugen des allerersten Osterfestes zu fragen? Und so kommen die Jünger, Maria, Johannes und die römischen Soldaten direkt zu Wort und erzählen ihre Geschichte.

Am Ostersonntag **09.04.2023 um 10.00 Uhr** führen Kinder der Gemeinde und der Kirchenchor das Ostermusical „Ich bin bei Euch“ von Gertrud + Dirk Schmalenbach in der **Lutherkirche Neuwürschnitz** auf.

HAUS- UND STRAßENSAMMLUNG

Unter dem Motto: **„Gut beraten—inklusiv und barrierearm**
findet vom 12. bis 21.Mai 2023 die Haus- und Straßensammlung der Diakonie Sachsen statt.
Die Spenden werden zugunsten der diakonischen Beratungsstellen gesammelt.

Herzliche Segenswünsche zum Geburtstag!

Im April

Neuwürschnitz		Beutha	
Gerda Hauenstein	81 Jahre	Liesa Herpich	98 Jahre
Gerda Buschmann	85 Jahre	Monika Arnold	82 Jahre
Karl-Heinz Krause	83 Jahre	Lothar Hecker	81 Jahre
Käthe Rasselnbruch	86 Jahre		
Renate Sperl	82 Jahre		
Erika Schröder	87 Jahre		
Ruth Stiehler	92 Jahre		

ALLEN WEITEREN GEBURTSTAGSKINDERN
IM APRIL UND MAI WÜNSCHEN WIR GOTTES SEGEN!

Im Mai

Neuwürschnitz		Beutha	
Gottfried Sonntag	88 Jahre	Klaus Arnold	84 Jahre
Harald Strietzel	87Jahre	Elsbeth Schwind	88 Jahre
Renate Wiemes	87 Jahre	Matthias Georgi	70Jahre
		Liselotte Bühling	86 Jahre

BESTATTET WURDEN:

in Neuwürschnitz

Frank Reißig im Alter von 68 Jahre

Maria Neustadt, geb. Limbecker im Alter von 88 Jahren

Christine Günther, geb. Langer im Alter 91 Jahren

in Beutha

Jürgen Kleine im Alter von 75 Jahren

Magdalene Scheinpflug, geb. Fröhlich, im Alter von 88 Jahren

Hannelore Uhlig, geb. Drechsel im Alter von 88 Jahren

Siegfried Müller im Alter von 82 Jahren

Jürgen Walther im Alter von 78 Jahren

„In deine Hände befehle ich meinen Geist,
du hast mich erlöst, Herr, du treuer Gott."
Psalm 31,6

GETAUFT WURDEN:

in Neuwürschnitz

Emily Goltzsche

Oskar Scheibner

„Und Gott sah an alles, was er gemacht hatte,
und siehe, es war sehr gut."
1.Mose1,31

Ostern:

Da ist kein Tod. Da ist nur Leben.

Ostern:

Er ist für uns gestorben,

Jesus, der Christus.

Aber er lebt.

Und wir leben mit ihm.

Neues Leben ist da, Leben für alle.

Liebe ist da, Liebe für alle.

Er hat uns lieb.

Und darum lieben wir einander.

Ostern:

Nichts kann uns trennen von Gott.

Nichts kann uns trennen von Jesus Christus.

Nichts Kann uns trennen von seiner Liebe.

Auch nicht der Tod.

Ostern:

Ein Zeichen ist über den Gräbern:

das Zeichen der Hoffnung,

das Zeichen der Liebe,

das Zeichen des Lebens:

das Kreuz: Heil der Welt!

D. Steinwede

in Neuwürschnitz

Beatrix Sieber
Julia Bochmann
Lea-Sophie Mohrmann
Lena Engewald
Manuel Fischer
Emil Stöcker

30. April 2023 - 10.00 Uhr
Konfirmationsgottesdienst
Lutherkirche Neuwürschnitz

SEI DU DER MITTELPUNKT
IN MEINEM LEBEN.
DER MITTELPUNKT
IN MEINEM HERZEN.
ICH GEHÖRE DIR.
SEI DU DER MITTELPUNKT
IN MEINER SCHWÄCHE,
DER MITTELPUNKT
IN MEINER STÄRKE.
ICH GEHÖRE DIR !
ICH WILL DIR NAH SEIN.
ICH WERDE DIR FOLGEN.
MEIN GANZES LEBEN
IN DIR VERLIEREN.

J.Friesen

in Beutha

Anne Schwertner
Jonas Schindler
Noah Nötzold
Moritz Kunz

7. Mai 2023 - 10.00 Uhr
Konfirmationsgottesdienst
Kirche Beutha

Regionaler Familiengottesdienst zum Himmelfahrtstag

am Donnerstag, dem 18. Mai 2023 um 10:00 Uhr auf der Waldbühne Neuwürschnitz

Lassen Sie sich herzlich einladen!

Bei Regenwetter findet der Gottesdienst in der St. Jakobikirche Stollberg statt.

Nach dem wohlverdienten Ruhestand von Ulrike Stöcker übernahm Rahel Rummenhöller die Stelle der Verwaltungsmitarbeiterin in Neuwürschnitz. Rahel hat sich inzwischen gut im Pfarramt Neuwürschnitz eingearbeitet. Dass eine Neubesetzung immer Veränderungen mit sich bringt, war klar. Doch wir sind auf einem sehr guten Weg miteinander.

Die Reinigungsarbeiten im Pfarrhaus Neuwürschnitz hat Marina Eckert, zunächst übergangsweise übernommen – wofür wir sehr dankbar sind.

Nils Rummenhöller hat über die Arbeit auf den Friedhöfen Neuwiese und Neuwürschnitz berichtet. Seit dem neuen Jahr ist eine neue Friedhofsgebührenordnung in Kraft getreten. Wir sind dankbar, eine zusätzliche geringfügige Stelle zur Unterstützung des Friedhofsmeisters in Neuwürschnitz schaffen zu können.

Der im Dezember beschlossene Haushaltplan wurde genehmigt. Der Überschuss ist in die allgemeinen Rücklagen überführt worden.

Bau: Der behindertengerechte Zugang zur Beuthaer Kirche ist beantragt im Förderprogramm „Lieblingsplätze“. Damit hängt der Plan für eine neue Toilettenlösung neben der Kirche zusammen. Wir hoffen, dass das 2024 realisiert werden kann.

Im Pfarrsaal Beutha sind neue Lampen angebracht worden.

In der Pfarrwohnung in Neuwürschnitz wurden die Fenster zur Straße mit Schallschutz nachgerüstet.

Und wir haben über **außergewöhnliche Termine für 2023** gesprochen:

Ende August feiert Neuwürschnitz als Ort 600jähriges Bestehen.

Die Idee ist relativ kurzfristig auf den Weg gebracht worden. Wir hoffen nun auf rege Beteiligung und gute Ideen. Als Kirchgemeinde sind wir beim Festumzug und der Gestaltung des Gottesdienstes dabei.

Der auf diesen Tag geplante Familiengottesdienst zum Schulanfang entfällt. Dafür wird es für die Schulanfänger einen würdigen Start im September geben. Näheres dazu im nächsten Gemeindebrief.

Eine Woche (3. September) später wird der Posaunenchor in Beutha sein 70. Jubiläum feiern. Das ist ein großer Anlass zur Dankbarkeit und Freude. Wir wollen daraus unser Gemeindefest in Beutha machen.

Am 2./3. Oktober wird der Dresdner Frauenkirchenkantor Matthias Grünert eine Orgelfahrt ins Erzgebirge veranstalten und sowohl in Beutha als auch in Neuwürschnitz ein Orgelkonzert geben. Wir sind gespannt!

Einladung

zum

Pfingstgottesdienst

DER ALLIANZGEMEINDE BEUTHA-NEUWÜRSCHNITZ-OELSNITZ

SONNTAG, 28. MAI 2023

10.00 UHR

WALDBÜHNE NEUWÜRSCHNITZ

Bei Regen findet der Gottesdienst in der Christuskirche Oelsnitz statt.

„Die Orgel tanzt – Walzer, Tango, Boogie und Co." Ein humorvolles Orgelkonzert, bei dem die Pfeifen tanzen, kann man in der Lutherkirche Neuwürschnitz erleben. An diesem Abend ist die klangvolle Jehmlich-Orgel in einem beschwingten und humorvollen Konzert mit 4 Händen und 4 Füßen sowie gleichzeitiger Video -Übertragung der Orgel-Spielanlage auf eine große Leinwand im Kirchenraum zu sehen und zu hören. Es gibt ca. 10 Minuten vor Konzertbeginn eine kurze Orgel-Vorführung, bei der die Besucher Einblicke in die Funktionsweise und Klangmöglichkeiten der Orgel bekommen. Die Besucher erwartet originale Tanzmusik für Pfeifenorgel von 1500 bis heute. Bereits in der Frühzeit der Orgelmusik wurden neben geistlichen Kompositionen auch Tänze für Orgel komponiert. Schon in den ersten Orgel-Notenbüchern im 14. Jahrhundert sind erste Orgel-Tänze überliefert. Auch in Klöstern der Barockzeit entstand Orgel-Tanzmusik oder im 19. Jahrhundert in der Schweiz die berühmten Toggenburger Hausorgeltänze. Heute wird diese Tradition mit viele neuen Orgelstücken im Swing- und Jazz -Stil fortgesetzt.

KIRCHGEMEINDEAUSFAHRT BEUTHA / NEUWÜRSCHNITZ

Termin: Samstag, 08. Juli 2023

Zeit: 7.15 – 21.30 Uhr

Abfahrt: 7.15 Uhr Beutha: Kirche
7.20 Uhr Raum: Gemeinde
7.30 Uhr Neuwiese: August-Bebel-Platz
7.35 Uhr Neuwürschnitz: Parkplatz Nah und Gut

Ziele: Bad Kösen und Kirchgemeindefest Kirchscheidungen/ Unstrut

Kosten: 35 EUR/pro Person (bei genügend Teilnehmern)

Ablauf:
- Busfahrt nach Bad Kösen
- Schifffahrt auf der Saale
- Busfahrt zur Rudelsburg
- Essen bei der Rudelsburg
- Rückfahrt nach Bad Kösen
- Besichtigung Saline
- Fahrt nach Kirchscheidungen
- Kaffeetrinken im Kirchgarten
- Gottesdienst mit Chor aus Berlin und Posaunenchor Beutha
- Abendessen im Kirchgarten
- kleine Kunstausstellung

Anmeldung:
Joachim Schwind
037605 5035 oder
0160 99602767
joachim.schwind@gmx.de

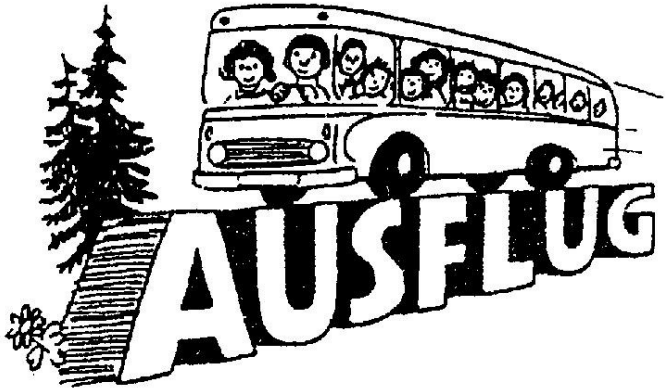

Kinderseite

aus der christlichen Kinderzeitschrift Benjamin

Jesus bleibt bei uns

Jesus ist am Kreuz gestorben. Seine Freunde sind traurig – wie soll es nun ohne ihn weitergehen? Am Ostersonntag besucht eine Frau das Grab. Doch es ist offen! Jesu Leichnam ist weg und ein Engel sagt, dass Jesus lebt. Er hat den Tod besiegt! Er ist wieder mit Gott vereint. Alle Jünger und Freunde feiern ein Festessen – und es ist, als sei Jesus bei ihnen.

Was zündet man in der Osternacht an? Bringe die Buchstaben in die richtige Reihenfolge, dann erfährst du es.

Treffen sich zwei Rühreier an Ostern. Sagt das eine zum anderen: Ich bin heute so durcheinander.

Rätsel: Wenn ich wüsste, wer das ist, der immer mit zwei Löffeln frisst?
Auflösung: Hase

Dino-Eier zu Ostern

Stecke eine kleine Dino-Figur in einen Luftballon und fülle ihn mit Wasser. Lege den Ballon in einer Schüssel ins Tiefkühlfach, bis er gefroren ist. Nimm ihn heraus und schneide das Eis-Ei aus dem Ballon. Der Dino schlüpft bald aus!

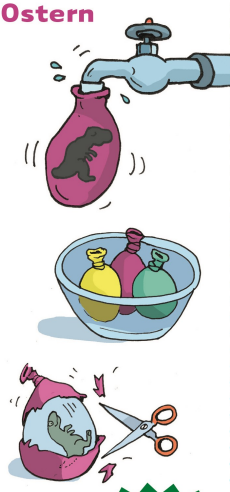

Mehr von Benjamin ...
der christlichen Zeitschrift für Kinder von 5 bis 10 Jahren: **hallo-benjamin.de**
Der schnellste Weg zu einem Benjamin-Jahresabonnement (12 Ausgaben für 39,60 Euro inkl. Versand):
Hotline: 0711 60100-30 oder E-Mail: abo@hallo-benjamin.de

Lösung: Osterfeuer

April

5 MI | 05.04.2023
Frauendienst
15.00 Uhr
Pfarrsaal

17 Mo | 17.04.2023
Blaukreuzstunde
19.00 Uhr
Pfarrsaal

21 FR | 21.04.2023
Mitarbeiterbespr.
09.00 Uhr
Pfarrhaus NW

21 FR | 21.04.2023
KV-Sitzung
18.30 Uhr
Pfarrhaus Beutha

27 DO | 27.04.2023
Seniorenkreis
15.00 Uhr
Pfarrsaal

Mai

3 MI | 03.05.2023
Frauendienst
15.00 Uhr
Pfarrsaal

22 Mo | 22.05.2023
Blaukreuzstunde
19.00 Uhr
Pfarrsaal

25 DO | 25.05.2023
Seniorenkreis
15.00 Uhr
Pfarrsaal

Wöchentlich

Christenlehre
Kl. 3 + 4 | 13.45 Uhr
Kl. 4 - 6 | 15.30 Uhr
dienstags
Pfarrhaus

Christenlehre
Kl. 1 + 2 | 13.30 Uhr
mittwochs
Pfarrhaus

Konfirmanden, Mittwoch
17.00 Uhr
Pfarrhaus

Posaunen, mittwochs
19.30 Uhr
Pfarrsaal

Kirchenchor, 19.30 Uhr
donnerstags
nach Absprache

Junge Gemeinde, Freitag
19.00 Uhr
Pfarrhaus
Neuwürschnitz

Landeskirchliche Gemeinschaft

Gemeinschaftsstunde
sonntags, 19.30 Uhr
Pfarrsaal

außer

15 FR | 15.04.2023
19.30 Uhr Karfreitag

16 SO | 16.04.2023
10.00 Uhr Pfarrsaal

SO | 09.04.2023
SO | 21.05.2023
SO | 28.05.2023
10 Uhr Teilnahme am Gottesdienst

Frauenstunde

24 SA | 24.04.2023

22 MO | 22.05.2023
19.30 Uhr
CL Zimmer

APRIL

Strickliesel kreis, montags

3 24

19.30 Uhr
Pfarrhaus

17 MO | 17.04.2023
RundeFrauen Runde

19.30 Uhr
Pfarrhaus

21 FR | 21.04.2023
Mitarbeiterbespr.

09.00 Uhr
Pfarrhaus NW

21 FR | 21.04.2023
KV-Sitzung

18.30 Uhr
Pfarrhaus Beutha

26 MI| 26.04.2023
Seniorenkreis

14.00 Uhr
Kirchsaal

28 FR| 28.04.2023
Bunte Stunde

15.00 Uhr
Pfarrhaus

MAI

Bunte Stunde, freitags

5 26

15.00 Uhr
Pfarrhaus

Meditation d. Tanzes, freitags

5 26

19.00 Uhr
Pfarrhaus

Strickliesel kreis, montags

8 22

19.30 Uhr
Pfarrhaus

15 MO | 15.05.2023
RundeFrauen Runde

19.30 Uhr
Pfarrhaus

24 MI| 24.05.2023
Seniorenkreis

14.00 Uhr
Kirchsaal

WÖCHENTLICH

Kirchenchor, 19.30 Uhr

dienstags
nach Absprache

Konfirmand., dienstags

17.00 Uhr
Pfarrhaus

Posaunenchor 19.30 Uhr

mittwochs

Christenl., donnerstags

ab 14.30 Uhr
Pfarrhaus

Junge Gemeinde, 19.00

freitags
Pfarrhaus

LANDESKIRCHLICHE GEMEINSCHAFT

Gemeinschaftsstunde

sonntags, 18.00 Uhr
außer

10 23 SO | 10.04.2023
09.00 Uhr
SO | 23.04.2023
10.00 Uhr

14 28 SO | 14.05.2023
SO | 28.05.2023
10.00 Uhr

Gebetskreis mittwochs, 19.00 Uhr

5 19 April

3 17 Mai

Bibelstunde 19.30 Uhr

26 MI | 26.04.2023

24 MI | 24.05.2023

Kinderbibelbrunch samstags, 10.00 Uhr

Jugendstunden samstags, 18.30 Uhr

8 22 April

6 20 Mai

Frauenstunde 19.30 Uhr

12 MI | 12.04.2023

10 MI | 10.05.2023

Ev.-Luth. Lutherkirchgemeinde Beutha-Neuwürschnitz

Anschrift Beutha:	Anschrift Neuwürschnitz:
Friedhofsweg 4	Oberwürschnitzer Straße 20
09366 Stollberg OT Beutha	09376 Oelsnitz OT Neuwürschnitz

✉KG.Beutha-Neuwuerschnitz@evlks.de

Homepage www.neuwuerschnitz.com
Anliegen zum Gemeindebrief ✉ kblatt.beutha@web.de

Öffnungszeiten Pfarrämter

Pfarramt Beutha		Pfarramt Neuwürschnitz	
Do.	15.00 - 17.00 Uhr	Di.	14.00 Uhr - 17.00 Uhr
Pfrn. Brock:	*nach Vereinbarung*	Mi.	9.00 Uhr - 12.00 Uhr

Telefonnummern

Pfarrerin R. Brock	037296 / 930837
Frau Hofmann	037298 / 27549 o. 0152/08762791 (Christenlehre)
Frau Kunz	0173 / 5902903 (Junge Gemeinde)

Pfarramt Beutha	037605 / 5117	Pfarramt Neuwürschnitz Frau Rummenhöller	037296 / 92047
In dringenden Fällen Frau Stopp	037605 / 5496	Fax	037296 / 92048
Friedhof Beutha Herr Schettler	037605 / 68292	*Friedhof Neuwürschnitz* Herr Rummenhöller	0176 / 744 209 17

Ev.-Luth. Lutherkirchgemeinde Beutha-Neuwürschnitz

für Friedhofangelegenheiten, Gemeindebrief und jeglicher anderer Zahlungsverkehr
IBAN: DE16 3506 0190 1620 0000 15
BIC: GENO DE D1 DKD (KD-Bank)

für Kirchgeld + Spenden
IBAN: DE50 3506 0190 1680 0000 14
BIC: GENO DE D1 DKD (KD-Bank)

Evangelisch-Lutherische Landeskirche Sachsens