Dezember 2022 | Januar 2023

Gemeindebrief

Lutherkirchgemeinde Beutha-Neuwürschnitz

Advent / Weihnachten · Zum neuen Jahr 2023 · Allianzgebetswoche

Welch Dunkel uns auch hält,
Sein Licht hat uns getroffen!
Hoch über aller Welt
Steht nun der Himmel offen.
Gelobt sei Jesus Christ!

Jochen Klepper

INHALTSVERZEICHNIS

03 An die Gemeinde
04 An die Gemeinde
05 Gottesdienste
06 Geburtstage
07 Aus den Familien/Fahrdienste
08 Verabschiedung Marion
09 Adventskalender
10 Kinderseite
11 Advent und Weinachten 2022
12 Bild im Pfarrsaal
13 Zum Neuen Jahr 2023
14 Konzert
15 Allianzgebetswoche 2023
16 Veranstaltungen Beutha
17 Veranstaltungen Neuwürschnitz
18 Impressum

Wir wünschen allen Lesern unseres Gemeindebriefes ein recht frohes und gesegnetes Weihnachtsfest!

Heilige Nacht

Jede Nacht, in der
ein Licht aufscheint
über denen draußen im Dunkel.

Jede Nacht, in der
einer dem anderen sagt:
Fürchte dich nicht.
Jede Nacht, in der
der Engel in dir und mir
hell zu leuchten beginnt.

Jede Nacht, in der
Gott zur Welt kommt
in einem Menschen.

TINA WILLMS

Der Wolf findet Schutz beim Lamm, der Panther liegt beim Böcklein. Kalb und Löwe weiden zusammen, ein kleiner Junge leitet sie. Jesaja 11,6

Da stehen wir wieder: Am Ende eines Jahres und vor dem Beginn eines Neuen. Und all das, was in den zurückliegenden Monaten passiert ist, lässt uns ratlos stehen und mit Sorge nach vorn blicken.
Unsere Welt hat sich verändert und die Schlagwörter -
Klimawandel, Krieg, Energiekrise, Corona, Inflation - die uns jeden Tag in allen Medien begegnen, sind mit ihren Auswirkungen in unseren Alltag eingedrungen und treffen uns alle.
Und dann lese ich den Monatsspruch für Dezember und denke, was hilft mir der Satz über paradiesische Zustände, von denen wir im Augenblick sehr weit entfernt sind.
Das friedliche Bild von einer heilen Welt passt nicht in unsere jetzige Zeit.
Der Prophet Jesaja hat diese Worte vor ca. 2300 Jahren gesagt, als für die Menschen im Nordreich Israel alles aus war, sie in ein fremdes Land verschleppt und aller Hoffnung beraubt waren. Auch keine paradiesischen Zustände.
Und dann dieser Satz:
Der Wolf findet Schutz beim Lamm, der Panther liegt beim Böcklein. Kalb und Löwe weiden zusammen, ein kleiner Junge leitet sie.
Was für ein Bild. Da verkehrt sich alles ins Gegenteil, keiner macht dem anderen das Lebensrecht streitig, Widersprüchliches kann beieinander wohnen, Feindschaften gibt es nicht mehr. Ein Sehnsuchtsbild für eine friedvolle, gerechte Welt. Und die beginnt an Weihnachten, ganz klein und leise und mit diesem Kind JESUS.
Neues Leben in einer verletzten Welt - wie ein Reis aus einem abgeschlagenen Baumstumpf.
Es ist ein Ros' (Reis) entsprungen aus einer Wurzel zart – so werden wir bald singen, und davon kündet Jesaja in den vorangehenden Versen.
Dieses Kind kommt hinein in eine hoffnungslose Welt – damals in Bethlehem und heute zu uns.
Es macht Hirten und Weise froh und alle, die davon hören.
Auch uns.
Warum sonst feiern wir Weihnachten jedes Jahr neu – weil die Sehnsucht in uns wohnt nach einer Welt in Frieden und Gerechtigkeit und Liebe, wo Wolf und Lamm, Kalb und Löwe beieinander wohnen, Mensch und Natur im Einklang leben.
Wir brauchen dieses Kind, diesen Immanuel – Gott ist mit uns.
Als ich schon dabei war, über diese Verse aus der Bibel nachzudenken, habe ich sie entdeckt: eine blühende Christrose im Garten. Die blüht, wenn in der Natur rings um gerade alles vergeht.
Was für ein Bild!

weiter auf Seite 4

Für mich persönlich geht das letzte Jahr als Mitarbeiterin unserer Kirchgemeinde zu Ende.
In den fast 30 Jahren mit unzähligen Veränderungen, Neuerungen und Umbrüchen habe ich immer erfahren: Ich bin nicht allein. Ich habe einen starken Herrn, der sich um kleine und große Dinge kümmert. Ich muss sie IHM nur anvertrauen.
Ob bei der Arbeit mit den Kindern, Krippenspielen, Verwaltungs-aufgaben, Gemeindealltag und -höhepunkten, unzähligen kleinen und großen Bauprojekten – Gottes Hilfe habe ich immer erfahren.
Staunend kann ich zurückblicken.
Und von der Hoffnung erzählen, die uns von Weihnachten aus weiter trägt, trotz aller Ungewissheit, in ein neues Jahr, von dem wir eines ganz sicher wissen: Jesus ist mittendrinn.

In dieser Gewissheit wünsche ich
uns allen eine gesegnete
Advents-und Weihnachtszeit
und Zuversicht für 2023.
Ihre/Eure Ulrike Stöcker

Aktion »Weihnachten im Schuhkarton«

Herzlichen Dank für die 64(49) Päckchen „Weihnachten im Schuhkarton“, die von unserer Gemeinde Beutha-Neuwürschnitz gepackt wurden.
Von dem gespendeten Geld wurden 12 Päckchen gepackt.

Liebe kann man einpacken.

2. Sonntag im Advent
04.12.2022

18.00 Uhr **Adventsmusik**
Lutherkirche Neuwürschnitz

3. Sonntag im Advent
11.12.2022

10.00 Uhr Gottesdienst
☺ Pfarrsaal Beutha
16.00 Uhr Gemeinde-Adventsfeier
Kirchsaal Neuwürschnitz

4. Sonntag im Advent
18.12.2022

10.00 Uhr Gottesdienst mit Taufe
Lutherkirche Neuwürschnitz
10.00 Uhr Gemeinschaftsstunde
Pfarrsaal Beutha

Heiliger Abend
24.12.2022

Krippenspiele der Christenlehrekinder
15.00 Uhr Kirche Beutha
16.00 Uhr Lutherkirche Neuwürschnitz

1.Christfesttag
25.12.2022

6.00 Uhr Mette
Kirche Beutha
6.00 Uhr Erzgebirgische Mette
Lutherkirche NW

2. Christfesttag
26.12.2022

10.00 Uhr **Weihnachtsgottesdient**
☺ Kirche Beutha

Altjahrsabend
31.12.2022

15.30 Uhr Gottesdienst
🍷 Kirche Beutha
18.00 Uhr Gottesdienst
Kirchsaal Neuwürschnitz

Neujahrstag
01.01.2023

10.00 Uhr Gottesdienst
Kirchsaal Neuwürschnitz

Epiphanias
06.01.2023

19.00 Uhr Weihnachtskonzert
Kirche Beutha s.Seite

1. Sonntag nach Epiphanias
08.01.2023

10.00 Uhr Gottesdienst
☺ Pfarrsaal Beutha

2. Sonntag nach Epiphanias
15.01.2023

Allianzabschlussgottesdienst
10.00 Uhr Pfarrsaal Beutha
10.00 Uhr Kirchsaal Neuwürschnitz

3. Sonntag nach Epiphanias
22.01.2023

10.00 Uhr Gottesdienst mit Taufe
Kirchsaal Neuwürschnitz

Letzter Sonntag nach Epiphanias
29.01.2023

10.00 Uhr Gottesdienst
🍷 ☺ Pfarrsaal Beutha

🍷 mit heiligem Abendmahl ☺ mit Kindergottesdienst

Herzliche Segenswünsche zum Geburtstag!

Im Dezember

Beutha

Martin Neubert	84 Jahre
Horst Scheibner	89 Jahre
Rolf Leonhardt	87 Jahre
Adolf Voigt	89 Jahre
Jochen Weigel	84 Jahre

Neuwürschnitz

Peter Stein	81 Jahre
Christa Schreiter	85Jahre
Christine Bochmann	75Jahre
Eva Bucher	80 Jahre
Adelheid Sternkopf	81Jahre
Renate Gottschlich	86 Jahre

Allen weiteren Geburtstagskindern
im Dezember und Januar wünschen wir Gottes Segen!

Im Januar

Beutha / Raum

Edith Richter	87 Jahre
Renate Leonhardt	83 Jahre
Ursula Singer	90 Jahre

Neuwürschnitz

Suse Eibisch	86 Jahre
Lisa Gehre	80 Jahre
Renate Schulz	81 Jahre
Ingrid Krause	80Jahre
Hildegard Kulik	89 Jahre
Margarete Heinze	96 Jahre
Elise Bosler	70Jahre
Jutta Horn	92 Jahre
Christine Seidel	80 Jahre
Günther Schulz	83 Jahre
Ursula Resch	89Jahre

Gott denkt an uns und segnet uns!
Psalm 115,12

Eine „Gute Seele"

Sicher haben es die meisten Gottesdienstbesucher schon mitbekommen: in der Beuthaer Kirche taucht jetzt immer öfter ein „neues" Gesicht auf. Das gehört zur **Cornelia Geogi**, unser-er neuen Kirchnerin.

Sie ist in die Fußstapfen von **Marion Oelsner** getreten… von fast allen nur genannt: die Marion – und ich möchte mal hinzusetzen:

Eine der „guten Seelen" der Beuthaer Gemeinde. Seit mehr als dreißig Jahren hat Marion für die Wohlfühl-Atmosphäre im Pfarrhaus und in der Kirche gesorgt. Sie hat den Pfarrsaal um- und ein- und ausgeräumt. So wie der gebraucht wurde. Hat in der Gemeindeküche alles in Schwung und Ordnung gehalten. Die Kirche geputzt und geschmückt, dafür zeitweise auch einige andere fleißige Frauen gewinnen können. Sie hat sich mit dem komplizierten Jubelkonfirmations-Verfahren abgeplagt und die Kirchenbücher gepflegt. Und dann auch noch bei allen Gemeindefesten und sonstigen Gemeindeveranstaltungen mit vor- und nachbereitet. Und das alles mit einem freundlichen Gesicht, mit Herzlichkeit und dem untrüglichen Gespür für „Schönheit und Ästhetik" im Kirchenraum.

Seit mindestens zwei Jahren wollte die Marion immer wieder gern mal ihren Ruhestand – ohne Nervenkitzel – genießen. Doch weil es so schwierig war, eine Nachfolgerin zu finden, hat sich Marion immer wieder für das Weitermachen bereit erklärt… und ist bis heute für „die Conny" eine wichtige Hilfe im Rücken. Im Namen des Kirchenvorstandes möchte ich an dieser Stelle ein ganz großes Dankeschön sagen! Danke für alles, was Du, liebe Marion, für Deine Gemeinde getan hast! Es lag so viel Segen in darin! Bleibe vor allem behütet und: Getrost und unverzagt. Denn der Herr wird mit Dir sein in allem was Du tust (Josua 1,9).

Herzlichst grüßt Roswitha Brock, Pfarrerin

(Die offizielle Verabschiedung wird in einem der nächsten Gottesdienste stattfinden.)

3.Lebendiger Adventskalender in Neuwürschnitz 2022

MO		**05.** **Fam. Gränz** Zwei Linden 6	**12.** **Fam. Illgen** Oberer Anger 12	**19.** **FFW Neuwürschnitz** Am Wasserbett 1
DI		**06.** **Fam. Hamsch** Hartensteiner Str. 75	**13.** **Fam. I. Mothes** Mittlerer Anger 13	**20. 17.30 Uhr** **Schulkonzert** der Grundschule in der Lutherkirche
MI		**07.** **Fam. Welzel** Hartensteiner Straße 11	**14.** **Fam. C. Mothes** Hartensteiner Straße 97	**21.** **Zimmerei Günther** **& Posaunenchor** Hartensteiner Straße 132
DO	**01.** **K. Bochmann** Oberwürschnitzer Straße 21	**08.** **Fam. Mohrmann** Waldbadgelände Bungalowanlage Waldbad Nr. 87	**15.** **Klaus Schreiber** Hartensteiner Straße 102	**22.** **„Öffentliche** **Generalprobe“** **Erzgebirgische** **Christmette** Lutherkirche
FR	**02.** **Kita Phoenix ONE** Hartensteiner Straße 95	**09.** **Adventssingen** Kirchsaal Oberwürschnitzer Straße 20	**16.** **DGD** **Detlef Grund** Obere Siedlungsstr. 24	**23.**
SA	**03.** **Weihnachtsmarkt** SKZ - Neuwiese **Ab 16.00 Uhr**	**10.** **Christliches** **Bildungszentrum** Erzgebirge e.V. Hartensteiner Straße 61	**17.**	**24. (Heiligabend)** **16.00 Uhr** **Krippenspiel** der Kinder Lutherkirche
SO	**04. (2. Advent)** **Adventsmusik** in der Lutherkirche	**11. (3. Advent)** 16.00 Uhr **Gemeindeadventsfeier** Kirchsaal Neuwürschnitz	**18.** **Fam. Stöcker** Unterer Anger 53	

In der Hektik unserer Zeit vergessen wir oft, wie schön die Adventszeit sein kann.
Wir wollen mit dem **3. Lebendigen Adventskalender** dazu beitragen,
die Adventszeit besinnlicher zu erleben.
An 24 Tagen im Advent öffnet sich eine Tür unseres Ortes.
Wenn nicht anders eingeladen, Beginn um 18:00 Uhr

Sie sind herzlich eingeladen, lassen sie sich überraschen.

Kinderseite

aus der christlichen Kinderzeitschrift Benjamin

Unerwartete Reise

Maria ist eine junge Frau aus Nazareth. Sie ist verlobt mit Josef, einem Zimmermann. Eines Tages erscheint ein Engel im Zimmer: „Hab keine Angst. Du wirst Gottes Sohn zur Welt bringen. Er wird ein König sein." Maria wird schwanger, und sie denkt oft an die Worte des Engels. Doch bald kommt die nächste Überraschung: Sie müssen nach Bethlehem wegen der Volkszählung. Es ist eine beschwerliche Reise. Über Bethlehem steht ein großer Stern, und Maria spürt: Ihr Kind wird eine besondere Überraschung für die Welt.

Zucker mit Aroma

Beklebe zwei saubere Marmeladegläser mit einem schönen Schild. Füll sie – nicht ganz voll – mit Zucker. Reibe von einer ungespritzten Zitrone und Orange die Schale ab und mische sie mit dem Zucker. Verschließe die Gläser.

Geschenk-Tipp

Was macht der Geizkragen mit zwei Kerzen vor sich vor dem Spiegel? Er feiert den vierten Advent.

Überraschungsnuss

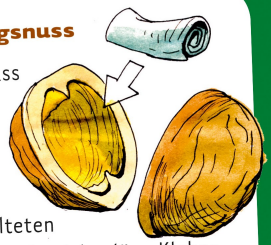

Teile eine Walnuss in zwei Hälften, nimm den Kern heraus und stecke einen zusammengefalteten Gutschein hinein. Streiche dünn Kleber auf die Ränder der Schalen und klebe sie wieder zusammen.

Mehr von Benjamin ...
der christlichen Zeitschrift für Kinder von 5 bis 10 Jahren: **hallo-benjamin.de**
Der schnellste Weg zu einem Benjamin-Jahresabonnement (12 Ausgaben für 39,60 Euro inkl. Versand):
Hotline: 0711 60100-30 oder E-Mail: abo@hallo-benjamin.de

Adventsblasen 3. Advent in Beutha und Raum

Am **11.12.2022** heißt es Fenster und Ohren auf in Beutha und Raum.
Der Posaunenchor wird ab **14.00 Uhr** in den Ortschaften zu hören sein.

Noch ein Wort zu den Bläsern in Beutha:
Sie kommen gern zu den runden Geburtstagen ab achtzig und spielen ein Ständchen! Sie machen das nicht, weil sie dann eine Bewirtung erwarten!
Sie machen es - weil das Ständchen eine Freude sein soll für die Jubilare!

Posaunenchor

24.12. ab 10.00 Uhr sind die Bläser „An der Würschnitzaue“ in Neuwürschnitz zu hören.

Lebendiger Adventskalender in Neuwürschnitz

Der lebendige Adventskalender wird in diesem Jahr wieder stattfinden.
Die einzelnen “Kalendertürchen”, die sich für Sie öffnen, finden Sie auf dem Einlegeblatt oder auch auf den Aushängen im Ort und auf der Hompage:
www.neuwuerschnitz.com

Adventskonzert der Grundschule Neuwürschnitz

Am **20.12.2022** um **17.30** Uhr findet in der Lutherkirche in Neuwürschnitz ein Adventskonzert der Schüler der Neuwürschnitzer Grundschule statt.

„Es ist ein Ros' entsprungen aus einer Wurzel zart"

Da sieht man es, das kleine helle Röslein-Bäumlein mitten in der dunklen Waldnacht. Mitten zwischen umgestürzten Bäumen, toten Stämme, Holz… Überall Holz. Gestapelt und gestürzt. So wie die Wälder hierzulande aussehen. Was wird aus ihnen werden? Was wird aus dem Leben werden? Soviel Dunkelheit gerade. Doch: Nein! Mittendrin ist Licht. Man weiß gar nicht, woher es kommt? Wahrscheinlich von oben. Ja, sicher von oben. Es leuchtet auf dieses entzückende kleine lebendige Wesen, das aus dem alten Baumstumpf wächst. Es ist das Leben! Zu Weihnachten feiern wir es als Krippenkind. Zu Ostern als das Auferstehungslicht. Und immer als die lebendige Hoffnung, dass es immer etwas gibt, das hell ist und wunderschön – und Mut zum Leben macht.

Pastor Ralf-Detlef Ossa aus Erfurt hat das Bild gestaltet, das jetzt im Pfarrsaal in Beutha seit der Renovierung seinen Platz gefunden hat.

Wer nimmt mich wahr, wem bin ich wichtig?

Wer geht nicht achtlos mit mir um?

Wer hört mir zu, wer unterbricht nicht?

Wer nimmt sich Zeit mich zu verstehn?

Du siehst mich. Du kennst mich.

Du kümmerst dich um mich.

Du suchst mich.

Du liebst mich.

Du übersiehst mich nicht.

Du bist ein Gott, der mit mir weint, bist ein Gott , der mit mir lacht.

Bist das Licht, das dann noch hell scheint, wenn das Leben mutlos macht.

Markus Heusser

Allianzgebetswoche vom 09.-15. Januar 2023

wochentags jeweils 19.30 Uhr

Joy, damit meine Freude sie ganz erfüllt“ , ein wichtiges Signal in einer Zeit, in der eher das Thema „Sorgen“ hochkommt. Pandemie, Krieg in der Ukraine, Inflation, Engpässe bei Nahrungsmitteln, Energie und die Spannungen zwischen den Völkern können verunsichern. Da leuchtet das Thema dieser Allianzgebetswoche als Kontrast zu den dunklen Nachrichten auf: **Freut euch ihr Völker mit Gottes Volk.** Römer 15,10

Montag	**| 09.Januar**
	Pfarrsaal Beutha
Mittwoch	**| 11. Januar**
	Pfarrsaal Beutha
Freitag	**| 13. Januar**
	Pfarrsaal Beutha
Sonntag	**| 15. Januar**
	10.00 Uhr
	Pfarrsaal Beutha

Dienstag	**| 10.Januar**
	Gemeinschaft Neuwürschnitz
Mittwoch	**| 11. Januar**
	Kirchsaal Neuwürschnitz
Donnerstag	**| 12. Januar**
	Bibelschule– CBE
Sonntag	**| 15. Januar | 10.00 Uhr**
	Kirchsaal Neuwürschnitz

Weihnachten
NEU VERTONT 3

Freitag, 6. Januar 2023 | 19 Uhr

Ev.-Luth. Kirche Beutha

FRIENDSforBRASS unter der Leitung von Christian Weiß spielen neue Bearbeitungen alter Klassiker von Christian Sprenger und Anne Weckeßer.

Eintritt frei

Bund Christlicher Posaunenchöre Deutschlands e.V.

www.bcpd.de | shop.bcpd.de

FRIENDS for BRASS

DEZEMBER

1 DO| 01.12.2022
Bastelkreis
18.30 Uhr
Pfarrsaal

7 MI| 07.12.2022
Frauendienst
15.00 Uhr
Pfarrsaal

9 FR| 09.12.2022
Mitarbeiterbespr.
09.00 Uhr
Beutha

15 DO | 15.12.2022
Seniorenkreis
15.00 Uhr
Pfarrsaal

19 MO | 19.12.2022
Blaukreuzstunde
19.00 Uhr
Pfarrsaal

JANUAR

5 MI | 05.01.2023
Bastelkreis
18.30 Uhr
Pfarrsaal

11 MI | 11.01.2023
Frauendienst
19.30 Uhr TN an Allianzabend

19 DO | 19.01.2023
Seniorenkreis
15.00 Uhr
Pfarrsaal

16 MO | 16.01.2023
Blaukreuzstunde
19.00 Uhr
Pfarrsaal

26 MI | 26.01.2023
Bastelkreis
18.30 Uhr
Pfarrsaal

WÖCHENTLICH

Christenlehre
Kl. 3 + 4 | 13.45 Uhr
Kl. 4– 6 | 15.45 Uhr
dienstags
Pfarrhaus

Kirchenchor 19.30 Uhr
dienstags
nach Absprache

Christenlehre
Kl. 1 + 2 | 13.30 Uhr
mittwochs
Pfarrhaus

Konfirmanden, 17.00 Uhr
mittwochs
Pfarrhaus

Posaunenchor 19.30 Uhr
mittwochs
Pfarrsaal

Junge Gemeinde
Freitagabend
Termine über Chat,
Tel. 0173 / 59 02 903

LANDESKIRCHLICHE GEMEINSCHAFT

Gemeinschaftsstunde
sonntags,**17.00 Uhr**
Pfarrsaal

außer

18 SO | 18.12.2022

15 SO | 15.01.2023
Allianzabschluss

10.00 Uhr
Pfarrsaal

25 SO | 25.12.2022

1 SO | 01.01.2023

Teilnahme am Gottesdienst

Frauenstunde
Im Dezember und Januar **keine** Frauenstunde

DEZEMBER

Bunte Stunde 15.00 Uhr

2 | 9 | 16
freitags
Pfarrhaus

12
MO | 12.12.2022
RundeFrauenRunde
19.30 Uhr
Pfarrhaus

14
MI | 14.12.2022
Seniorenkreis
14.00 Uhr
Kirchsaal

16
FR | 16.12.2022
Meditation d. Tanzes
19.00 Uhr
Kirchsaal

JANUAR

18
MI | 18.01.2023
Seniorenkreis
14.00 Uhr
Pfarrhaus

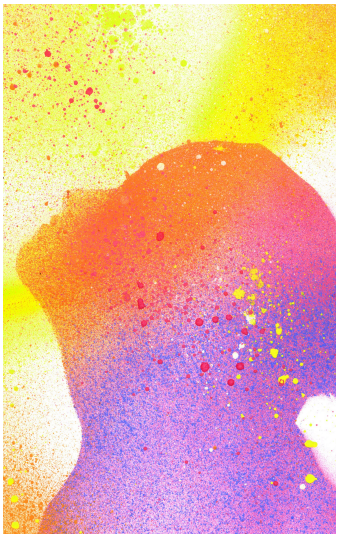

WÖCHENTLICH

Konfirmanden 17.00 Uhr
dienstags
Pfarrhaus

Kirchenchor 19.30 Uhr
dienstags
nach Absprache

Posaunenchor 19.30 Uhr
mittwochs
Oelsnitz

Christenlehre
Klasse 1-3 | 14.30 Uhr
Klasse 4-6 | 15.30 Uhr
donnerstags
Pfarrhaus

Junge Gemeinde
Freitagabend
Termine über Chat,
Tel. 0173 / 59 02 903

LANDESKIRCHLICHE GEMEINSCHAFT

Gemeinschaftsstunde
sonntags,
18.00 Uhr

Blickp. Familienstunde/ Gemeinschaftsstd.
11 SO | 11.12.2022
8 SO | 08.01.2023
22 SO | 22.01.2023
10.00 Uhr

Gebetskreis 19.30 Uhr
14 MI | 14.12.2022
18 MI | 18.01.2023
19.00 Uhr

Bibelstunde 19.30 Uhr
7 MI | 07.12.2022
25 MI | 25.01.2023

Hauskreis II, 19.30 Uhr, freitags - Fam. Irmscher, Tel. 037296/925956
9 | 30 Dezember
20 Januar

Kindertreff, sonntags
10.00 Uhr

Kinderbibelbrunch Samstag, 9.30 Uhr
11 SA | 11.12.2022
16 SA | 16.01.2023
30 SA | 30.01.2023

10 SA| 10.12.2022
Jugendstunde
18.30 Uhr

Ev.-Luth. Lutherkirchgemeinde Beutha-Neuwürschnitz

Anschrift Beutha:	Anschrift Neuwürschnitz:
Friedhofsweg 4	Oberwürschnitzer Straße 20
09366 Stollberg OT Beutha	09376 Oelsnitz OT Neuwürschnitz

✉ KG.Beutha-Neuwuerschnitz@evlks.de

Homepage www.neuwuerschnitz.com
Anliegen zum Kirchenblatt ✉ kblatt.beutha@web.de

Öffnungszeiten Pfarrämter

Pfarramt Beutha		Pfarramt Neuwürschnitz	
Do.	15.00 - 17.00 Uhr	Mo./Mi.	08.30 Uhr - 11.30 Uhr
Pfrn. Brock:	*nach Vereinbarung*	Do.	14.00 Uhr - 18.00 Uhr

Telefonnummern

Pfarrerin R. Brock	037296 / 930837
Frau Hofmann	037298 / 27549 o. 0152/08762791 (Christenlehre)
Frau Kunz	0173 / 5902903 (Junge Gemeinde)

Pfarramt Beutha	037605 / 5117	Pfarramt Neuwürschnitz	037296 / 92047
		(Fax)	037296 / 92048
In dringenden Fällen		Frau Rummenhöller	
Frau Stopp	037605 / 5496	*Friedhof Neuwürschnitz*	
Friedhof Beutha		Herr Rummenhöller	0176 / 744 209 17
Herr Schettler	037605 / 68292		

Bankverbindungen

Ev.-Luth. Lutherkirchgemeinde Beutha-Neuwürschnitz

für Friedhofangelegenheiten, Gemeindebrief und jeglicher anderer Zahlungsverkehr
IBAN: DE16 3506 0190 1620 0000 15
BIC: GENO DE D1 DKD (KD-Bank)

für Kirchgeld + Spenden
IBAN: DE50 3506 0190 1680 0000 14
BIC: GENO DE D1 DKD (KD-Bank)

Evangelisch-Lutherische Landeskirche Sachsens